

Tercera Reunión de Participación

PLAN LOCAL CAROLINA

2024-2027

Presentado por **DYTEKS**





Agenda

- Bienvenida
- Panorama Socioeconómico
- Visión
- Metas
- Preguntas y Respuestas

Panorama Socioeconómico del Área Local de Carolina

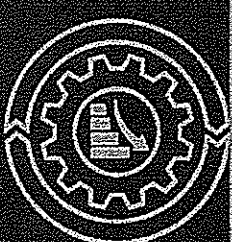

100



Nivel de Pobreza: 29,30% de la población bajo el índice de nivel de pobreza;

Panorama de Socioeconómico Local:

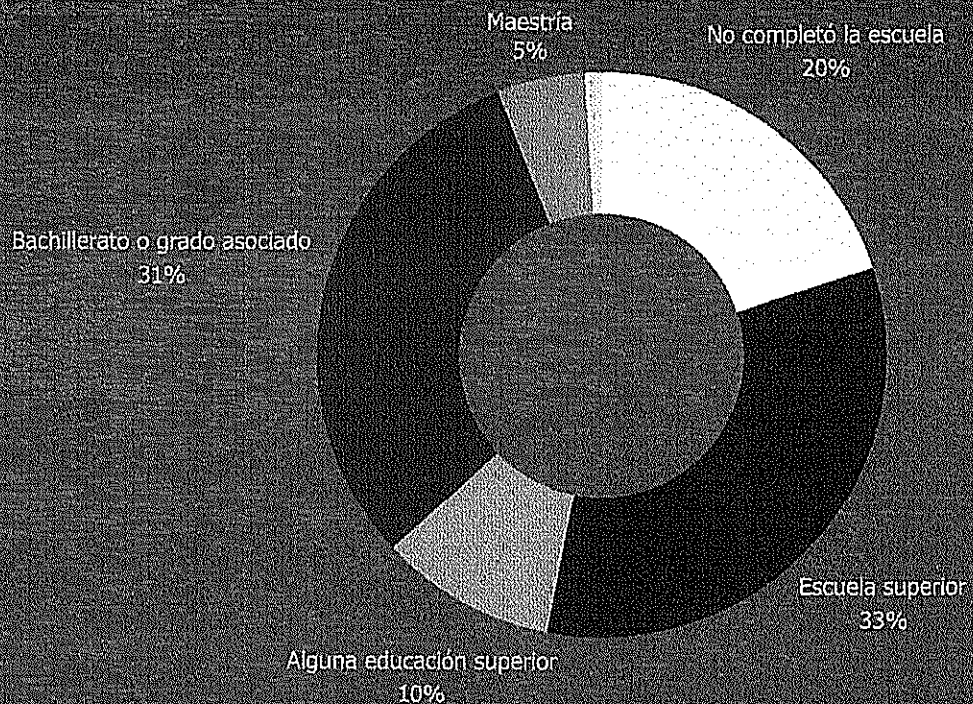

Plan Local Área de Conexión Laboral Carolina
WIOA 2024-2027

Nivel de Desempleo:

4.17%, es el más bajo de toda la Región Noreste.

Participación Laboral: 50.73% en el Área Local Carolina.

Aumento en Fuerza Laboral: De 66,570 personas en 2022 a 66,765 en 2023, mostrando un incremento de 195 personas

Aumento en Quarterly Workforce Indicator QWI: Incremento de 155% entre 2019-2023.

Construyendo Visión

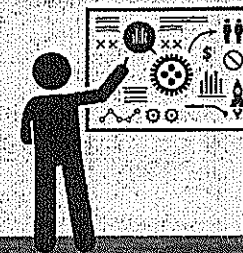

Construyendo la Visión

• Solidaridad Oportunidad
Divulgación
Implementación Integración
Alianza
Necesidades
Impactar Conectar Empatía
Innovación
Colaborar Ejecutar Ofrecer Plan de Acción

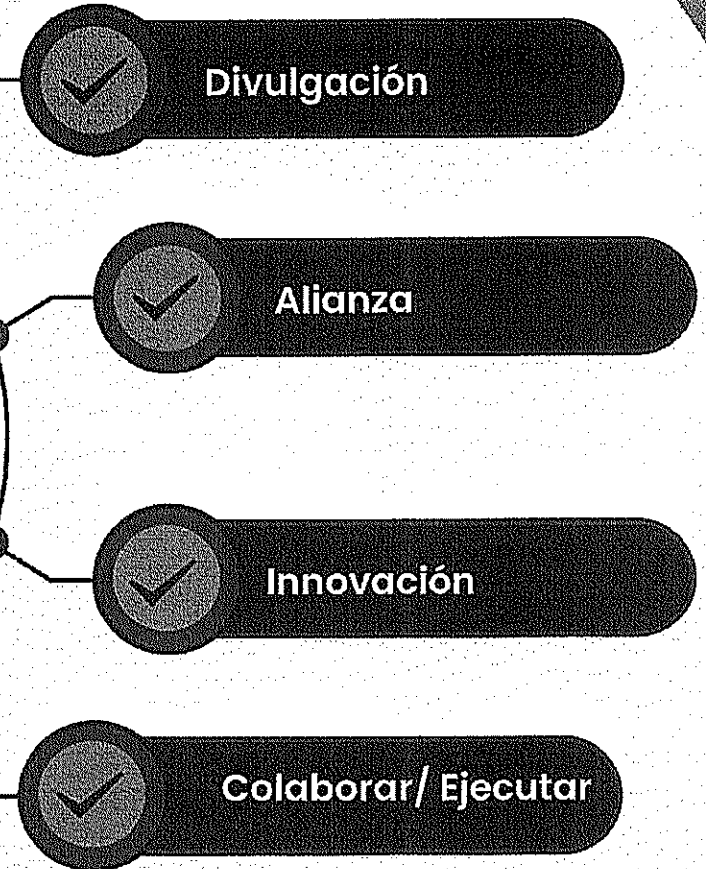

VISIÓN

La Junta Local de Conexión Laboral de Carolina impulsará una fuerza laboral accesible, innovadora y conectada a través de programas estratégicos de desarrollo profesional en sectores económicos en crecimiento y transformación digital. Mediante alianzas con empleadores, instituciones educativas y socios del ecosistema laboral, promoverá la capacitación en nuevas tecnologías, el desarrollo empresarial y la capacitación en ocupaciones emergentes. Este enfoque colaborativo fortalecerá el crecimiento económico local, asegurando una fuerza laboral competitiva y resiliente ante los cambios del mercado.

Metas Plan Local Carolina 2024-2027

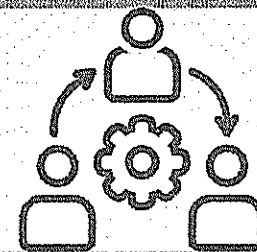

Construyendo las Metas

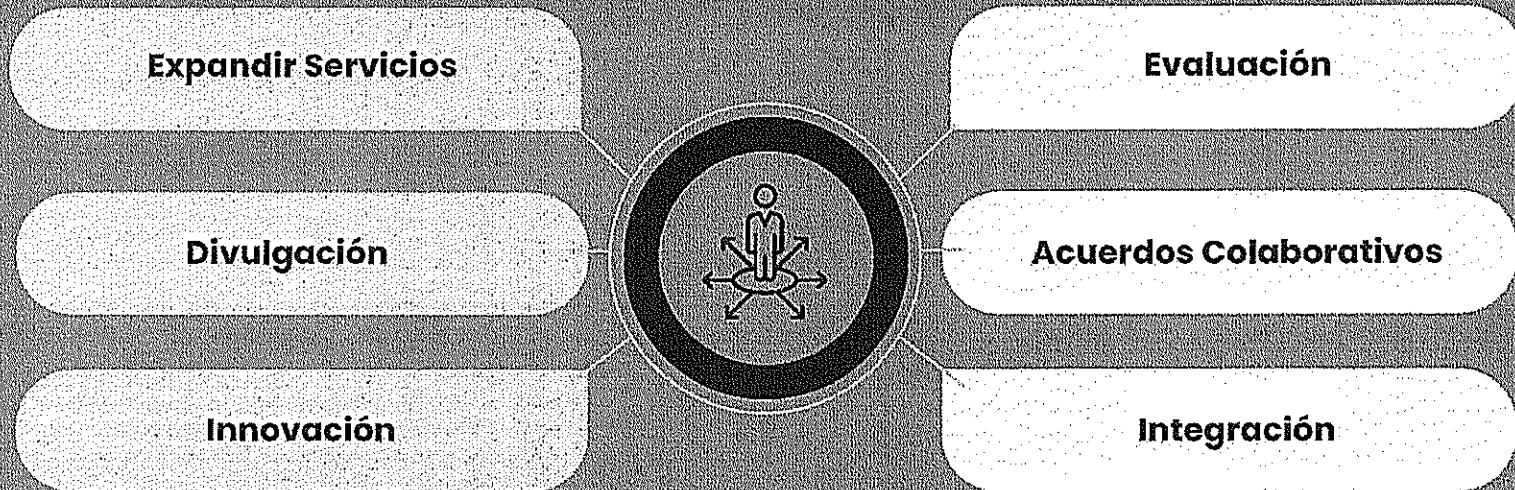

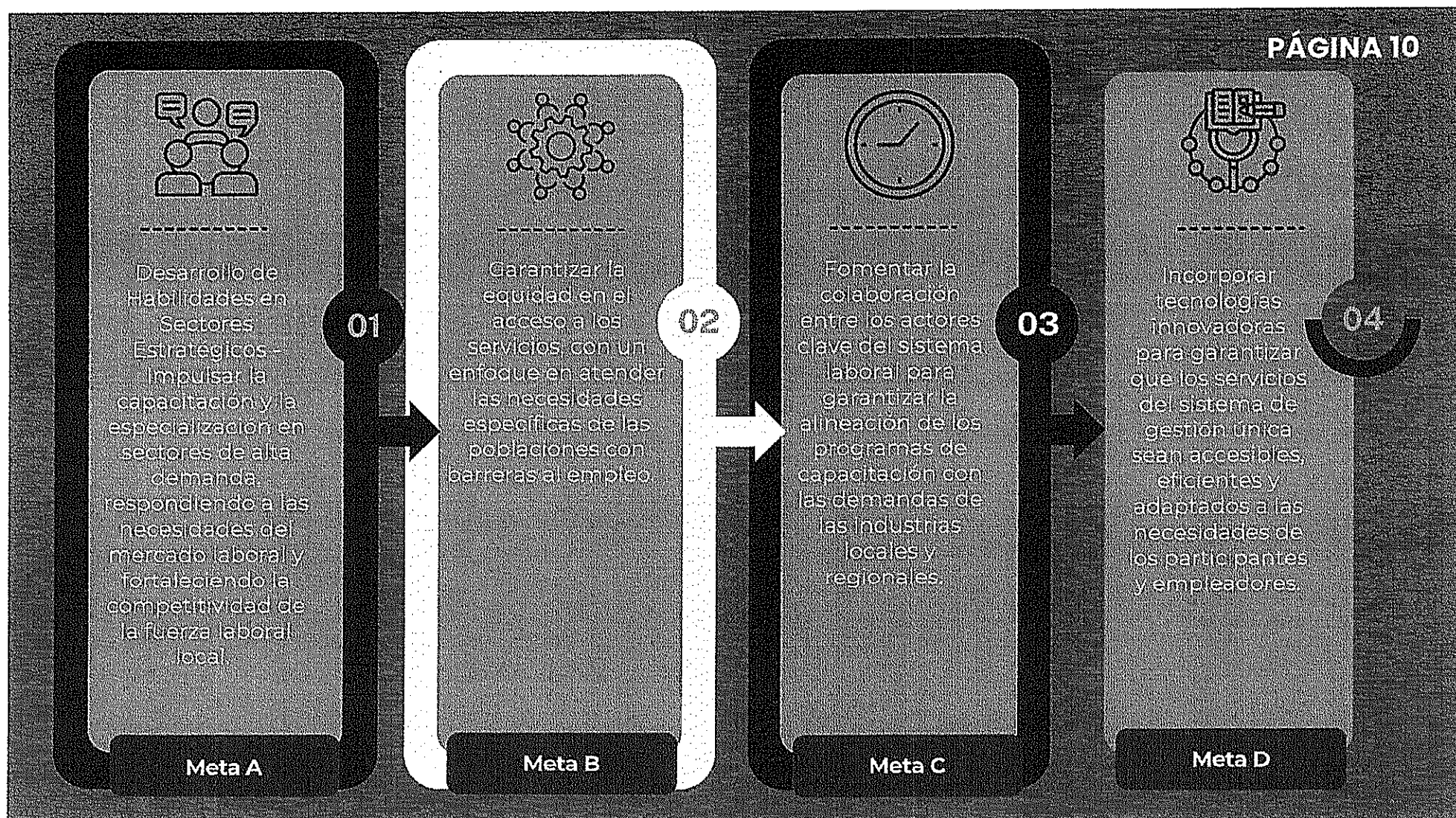

Preguntas y Respuestas



GRACIAS

DYTES

